Przedłożenia dla Polskiego Sejmu Dzielnicowego w 1918 r.

Zbiory CBN Polona

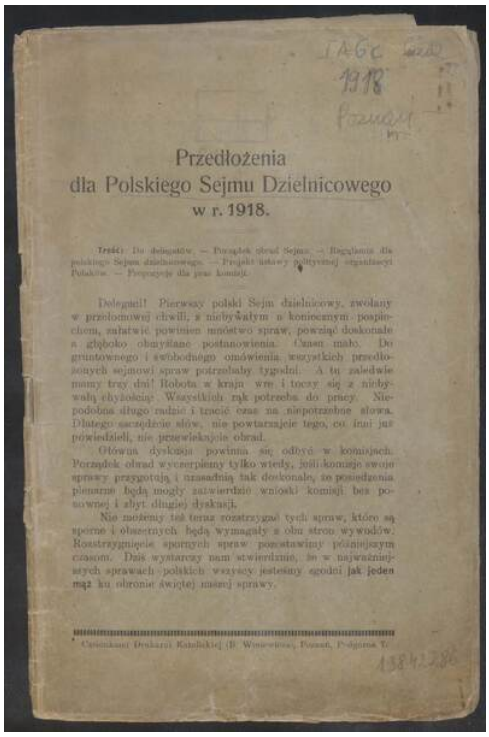

Przedłożenia
dla Polskiego Sejmu Dzielnicowego
w r. 1918.

Treść: Do delegatów. — Porządek obrad Sejmu. — Regulamin dla polskiego Sejmu dzielnicowego. — Projekt ustawy politycznej organizacyi Polaków. — Propozycje dla jego komisyj.

Delegaci! Pierwszy polski Sejm dzielnicowy, zwołany w przełomowej chwili, z niebywałym a koniecznym pospiechem, załatwić powinien mnóstwo spraw, powziąć doskonałe a głęboko obmyślane postanowienia. Czasu mało. Do gruntownego i swobodnego omówienia wszystkich przedłożonych sejmowi spraw potrzebaby tygodni. A tu zaledwie mamy trzy dni! Robota w kraju wre i toczy się z niebywałą chyżością. Wszystkich rąk potrzeba do pracy. Niepodobna długo radzić i tracić czas na nieprzebrane słowa. Dlatego zaczędzcie słów, nie powtarzajcie tego, co inni już powiedzieli, nie przewlekajcie obrad.

Główna dyskusja powinna się odbyć w komisyach. Porządek obrad wyczerpiemy tylko wtedy, jeśli komisje swoje sprawy przygotują i uzasadnią tak doskonale, że posiedzenia plenarne będą mogły zatwierdzić wnioski komisyi bez posownej i zbyt długiej dyskusji.

Nie możemy też teraz rozstrzygać tych spraw, które są sporne i obszernych będą wymagały z obu stron wywodów. Rozstrzygnięcie spornych spraw pozostawimy późniejszym czasom. Dziś wystarczy nam stwierdzenie, że w najważniejszych sprawach polskich wszyscy jesteśmy zgodni jak jeden mąż ku obronie świętej naszej sprawy.

Czcionkami Drukarni Katolickiej (B. Winiarskiego), Poznań, P-dgórna 7.

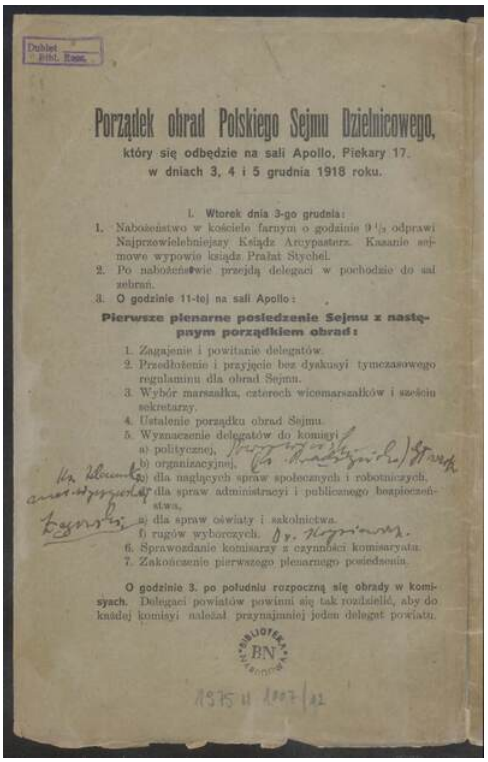

Porządek obrad Polskiego Sejmu Dzielnicowego,
który się odbędzie na sali Apollo, Piekary 17.
w dniach 3, 4 i 5 grudnia 1918 roku.

I. Wtorek dnia 3-go grudnia:

1. Nabożeństwo w kościele farnym o godzinie 9 ½ odprawi Najprzewielebniejszy Ksiądz Arcypasterz. Kazanie sejmowe wypowie ksiądz Prałat Stychel.
2. Po nabożeństwie przejdą delegaci w pochodzie do sal zebrań.
3. O godzinie 11-tej na sali Apollo:

Pierwsze plenarne posiedzenie Sejmu z następnym porządkiem obrad:

1. Zagajenie i powitanie delegatów.
2. Przedłożenie i przyjęcie bez dyskusyi tymczasowego regulaminu dla obrad Sejmu.
3. Wybór marszałka, czterech wicemarszałków i sześciu sekretarzy.
4. Ustalenie porządku obrad Sejmu.
5. Wyznaczenie delegatów do komisyi
   a) politycznej,
   b) organizacyjnej,
   c) dla naglących spraw społecznych i robotniczych,
   d) dla spraw administracyi i publicznego bezpieczeństwa,
   e) dla spraw oświaty i szkolnictwa.
   f) rugów wyborczych.
6. Sprawozdanie komisarzy z czynności komisaryatu.
7. Zakończenie pierwszego plenarnego posiedzenia.

O godzinie 3. po południu rozpoczną się obrady w komisyach. Delegaci powiatów powinni się tak rozdzielić, aby do każdej komisyi należał przynajmniej jeden delegat powiatu.

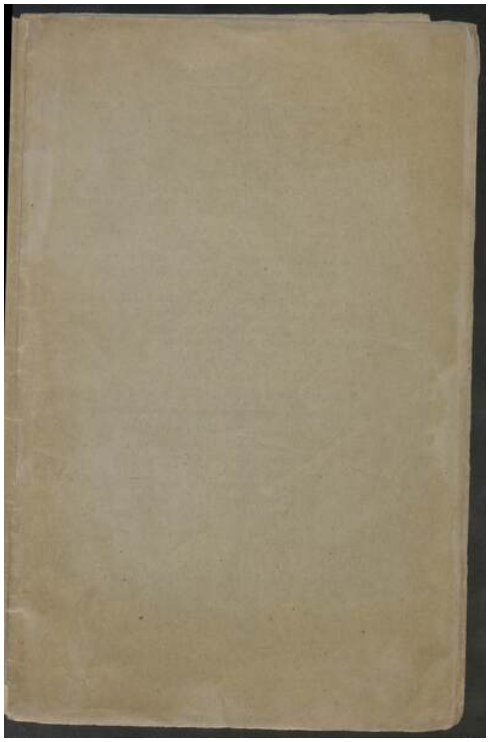

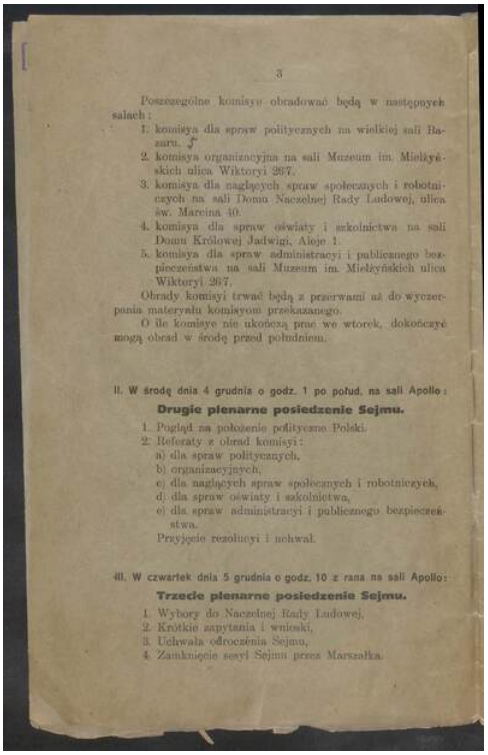

Poszczególne komisye obradować będą w następnych salach:

1. komisya dla spraw politycznych na wielkiej sali Bazaru.
2. komisya organizacyjna na sali Muzeum im. Mielżyńskich ulica Wiktoryi 267.
3. komisya dla naglących spraw społecznych i robotniczych na sali Domu Naczelnej Rady Ludowej, ulica św. Marcina 40.
4. komisya dla spraw oświaty i szkolnictwa na sali Domu Królowej Jadwigi, Aleje 1.
5. komisya dla spraw administracyi i publicznego bezpieczeństwa na sali Muzeum im. Mielżyńskich ulica Wiktoryi 267.

Obrady komisyi trwać będą z przerwami aż do wyczerpania materyału komisyom przekazanego.

O ile komisye nie ukończą prac we wtorek, dokończyć mogą obrad w środę przed południem.

II. W środę dnia 4 grudnia o godz. 1 po połud. na sali Apollo:

Drugie plenarne posiedzenie Sejmu.

1. Pogląd na położenie polityczne Polski.
2. Referaty z obrad komisyi:
   a) dla spraw politycznych,
   b) organizacyjnych,
   c) dla naglących spraw społecznych i robotniczych,
   d) dla spraw oświaty i szkolnictwa,
   e) dla spraw administracyi i publicznego bezpieczeństwa.

   Przyjęcie rezolucyi i uchwał.

III. W czwartek dnia 5 grudnia o godz. 10 z rana na sali Apollo:

Trzecie plenarne posiedzenie Sejmu.

1. Wybory do Naczelnej Rady Ludowej.
2. Krótkie zapytania i wnioski.
3. Uchwała odroczenia Sejmu.
4. Zamknięcie sesyi Sejmu przez Marszałka.

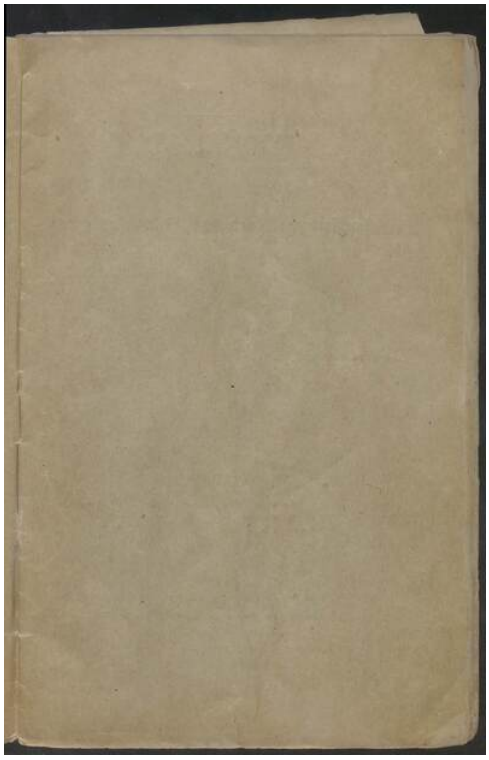

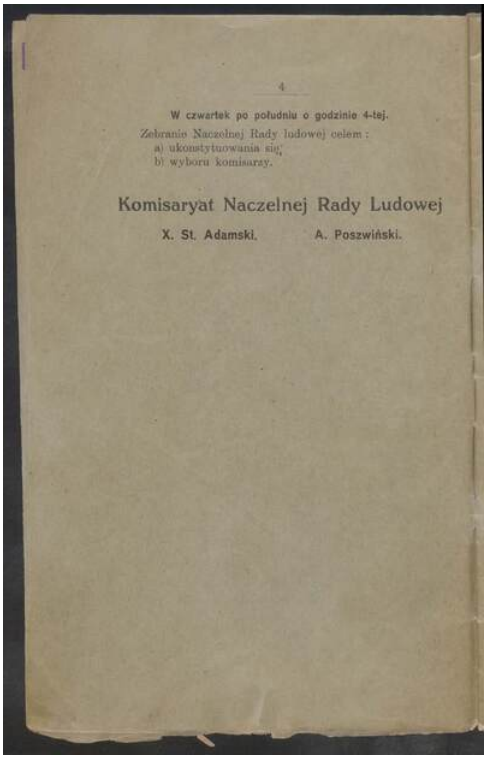

W czwartek po południu o godzinie 4-tej.

Zebranie Naczelnej Rady ludowej celem:
a) ukonstytuowania się;
b) wyboru komisarzy.

Komisaryat Naczelnej Rady Ludowej

X. St. Adamski. **A. Poszwiński.**

Pliki do pobrania

Przedłożenia dla Polskiego Sejmu Dzielnicowego w 1918 r. (pdf, 10.72 MB)